



# **GUILA DE ACOLHIMENTO**

## **2019 / 2020**



**#SOMOSFCSH**

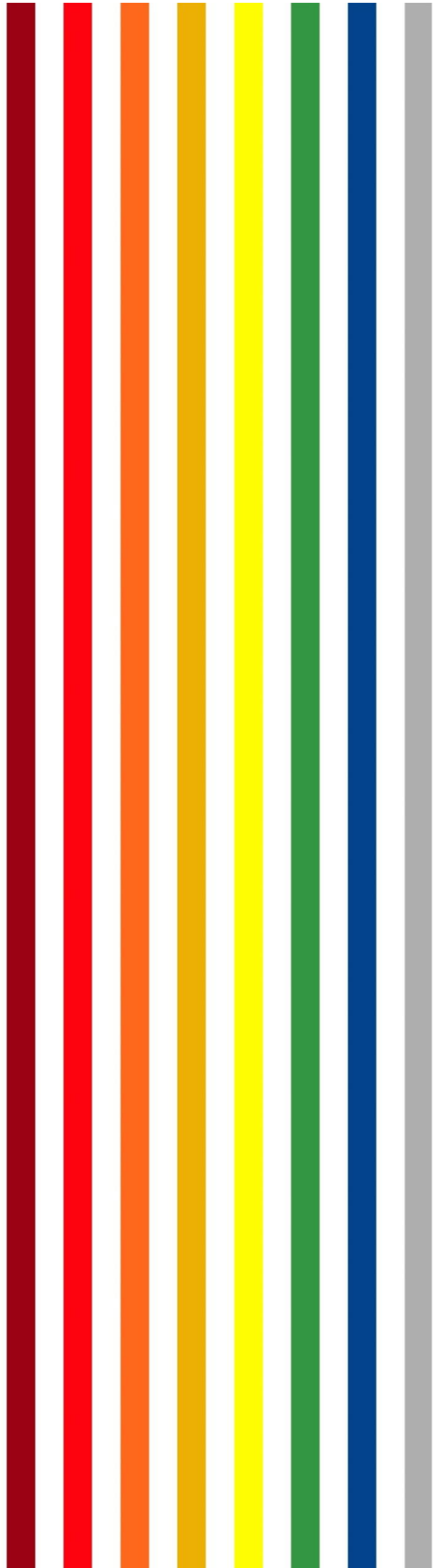

# **GUIA DE ACOLHIMENTO**

## **2019/2020**

Queremos que este Guia de Acolhimento te permita, a ti estudante da Faculdade de Ciências Sociais e Humanas da Universidade da Beira Interior (FCSH-UBI), encontrares informações essenciais, bem como orientações que vão, decerto, contribuir para o teu sucesso académico!

Desejamos-te um Excelente Ano Letivo 2019/2020 e sê bem-vindo/a à FCSH!



---

MENSAGEM DA PRESIDÊNCIA DA FCSH-UBI

---



**Presidente**  
**Helena Alves**  
[halves@ubi.pt](mailto:halves@ubi.pt)  
(+351) 275 319 800



**Vice-Presidente**  
**Zélia Serrasqueiro**  
[zelia@ubi.pt](mailto:zelia@ubi.pt)  
(+351) 275 319 837



**Vice-Presidente**  
**Catarina Sales Oliveira**  
[csbo@ubi.pt](mailto:csbo@ubi.pt)  
(+351) 275 319 866

Car@ alun@

Bem-vind@ à Faculdade de Ciências Sociais e Humanas!

Começamos por agradecer a tua preferência pela FCSH/UBI e convidamos-te a descobrir o que esta Faculdade tem de melhor para te oferecer.

Aqui encontrarás uma equipa de docentes, colaboradores e colegas que te ajudarão a dar os primeiros passos na Academia e adquirires as competências necessárias para alcançar os teus objetivos profissionais.

Podes contar connosco para te dar todo o apoio para prosseguir os teus estudos universitários, e também para explorares ao máximo da tua vida académica visto que, como é comum dizer-se, são os melhores anos da nossa vida!

Um aspeto (entre muitos outros que personificam a FCSH) que nos orgulha e que para ti deve ser muito importante é a nossa reputação de qualidade científica e pedagógica. Contamos contigo para manter e aumentar essa reputação, sendo para isso essencial que *entres no espírito* e dês o teu melhor pela NOSSA – e agora TUA - Faculdade!

Para isso começamos por te entregar este guia. Nele encontras a informação necessária para te orientar nas tuas primeiras dúvidas. Depois, para saberes mais e participares ativamente, vem ter connosco e pergunta!

**#SOMOSFCSH**

**#ESTUDARCOMOSMELHORES**



**A Universidade da Beira Interior (UBI)** é uma instituição de ensino superior público de referência nacional e internacional, ao nível do ensino, investigação, inovação e empreendedorismo. O seu dinamismo é visível nos seus mais de 7000 alunos, mais de 600 docentes e 270 funcionários distribuídos pelas suas cinco Faculdades e demais serviços. Oferece 30 cursos de graduação ou mestrado integrado, cerca de 40 cursos de 2.º ciclo/mestrado e 25 cursos de 3.º ciclo/doutoramento, distribuídos pelas cinco faculdades: Faculdade de Ciências, Faculdade de Engenharia, Faculdade de Ciências Sociais e Humanas, Faculdade de Artes e Letras e Faculdade de Ciências da Saúde.

Em 2018, a UBI manteve, no ranking desenvolvido pelo *Times Higher Education (THE) Young University Rankings*, o estatuto de uma das melhores instituições de Ensino Superior do mundo fundadas há menos de 50 anos.

**A Covilhã** é considerada a porta de entrada da Serra da Estrela. A cidade é sede de concelho no distrito de Castelo Branco, no interior de Portugal e tem cerca de 35.000 habitantes. A região da Cova da Beira, da qual a Covilhã faz parte, tem cerca de 90.000 habitantes.

Tradicionalmente associada aos lanifícios, a Covilhã cresceu em diálogo permanente com a montanha, moldada pelas construções ligadas à indústria, muitas das quais foram recuperadas pela Universidade da Beira Interior e reconvertidas em espaços de ensino e investigação.



A cidade tem nas suas ruas íngremes uma particularidade distintiva, que lhe confere um carácter singular. As desafiantes escadarias que ligam os vários níveis da cidade são agora acompanhadas por um moderno sistema de pontes, elevadores e funiculares de utilização gratuita, resultado da adoção de um modelo de desenvolvimento inovador, para facilitação da circulação pedonal. O centro histórico da cidade está hoje povoado de pinturas e esculturas de arte urbana realizadas por alguns nomes consagrados, que já criaram um roteiro próprio, paralelo ao da história da cidade.

---

## QUEM SOMOS E ONDE ESTAMOS?

---



A Faculdade de Ciências Sociais e Humanas da UBI é hoje uma referência nas suas áreas de ação, reunindo as melhores condições para aprender, ensinar e investigar. Instalada na antiga fábrica têxtil Ernesto Cruz, o Polo IV, como é também conhecida entre os estudantes e a população da Covilhã, a FCSH acolhe os seguintes Departamentos:

- ✚ **Gestão e Economia,**
- ✚ **Psicologia e Educação,**
- ✚ **Sociologia**
- ✚ **Ciências do Desporto** (localizado junto às infraestruturas desportivas da UBI, no Polo II).

---

## COMO SE ORGANIZA A TUA FACULDADE

---

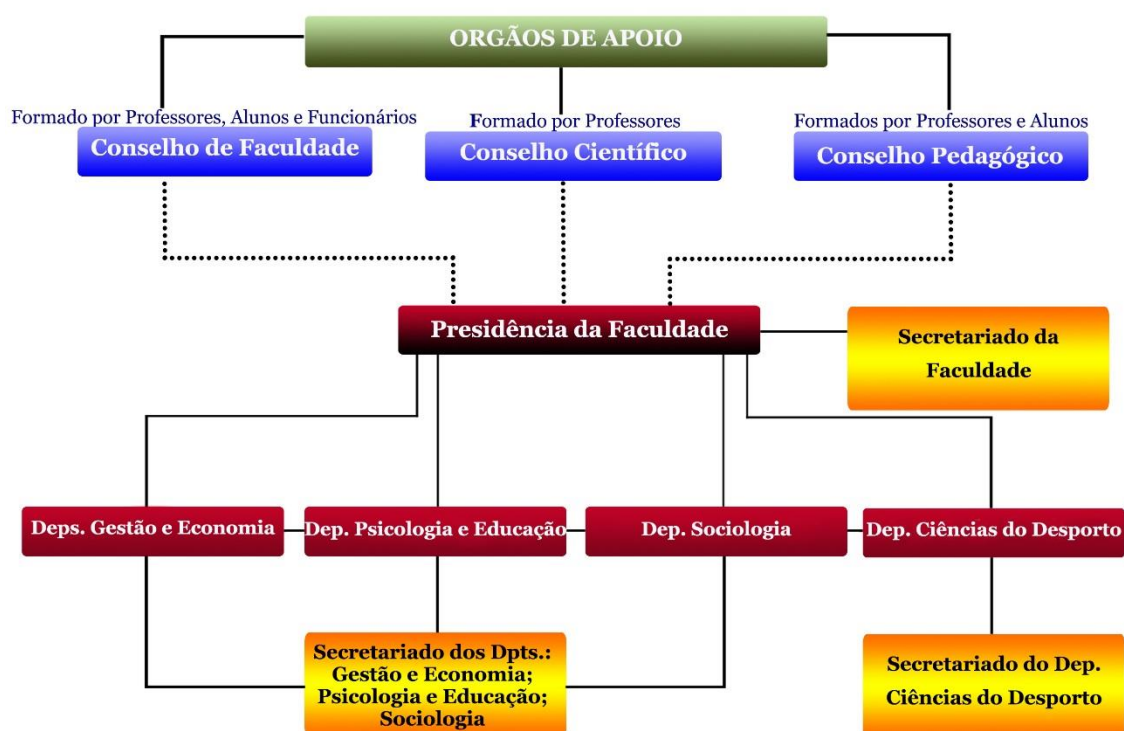

---

## OS NOSSOS CURSOS

---

### **Gestão e Economia**

- ✚ 1.º Ciclos/Licenciaturas:  
[Gestão, Economia e Marketing](#)
- ✚ 2.º Ciclos/Mestrados:  
[Economia, Empreendedorismo e Criação de Empresas, Gestão, Gestão de Unidades de Saúde e Marketing](#)
- ✚ 3.º Ciclos/Doutoramentos:  
[Economia \(UÉ-UBI\), Gestão e Marketing e Estratégia \(UM-UA- UBI\)](#)
- ✚ Pós-Doutoramentos  
[Gestão e Economia](#)
- ✚ Curso Não Conferente de Grau  
[Master in Business Administration](#)

[Presidente do Dep. Gestão e Economia](#)  
**Arminda Maria Finisterra do Paço**  
[apaco@ubi.pt](mailto:apaco@ubi.pt)  
(+351) 275 319 825



### **Psicologia e Educação**

- ✚ 1.º Ciclo/Licenciatura:  
[Psicologia](#)
- ✚ 2.º Ciclo/Mestrado:  
[Psicologia Clínica e da Saúde](#)
- ✚ 3.º Ciclo/Doutoramento:  
[Educação](#)
- ✚ Pós-Doutoramento  
[Psicologia e Educação](#)

[Presidente do Dep. Psicologia e Educação](#)  
**Marta Sofia Lopes Pereira Alves**  
E-mail: [mpalves@ubi.pt](mailto:mpalves@ubi.pt)  
Telef: (+351) 275 319 880



## ***Ciências do Desporto***

- ✚ 1.º Ciclo/Licenciatura:  
[Ciências do Desporto](#)
- ✚ 2.º Ciclos/Mestrados:  
[Ciências do Desporto e Ensino de Educação Física nos Ensinos Básico e Secundário](#)
- ✚ 3.º Ciclo/Doutoramento:  
[Ciências do Desporto](#)
- ✚ Pós-Doutoramento  
[Ciências do Desporto](#)

[Presidente do Dep. Ciências do Desporto](#)  
**Kelly de Lemos Serrano O'Hara**  
[ohara@ubi.pt](mailto:ohara@ubi.pt)  
(+351) 275 329 153



## ***Sociologia***

- ✚ 1.º Ciclos/Licenciaturas:  
[Ciência Política e Relações Internacionais](#) e [Sociologia](#)
- ✚ 2.º Ciclos/Mestrados:  
[Empreendedorismo e Inovação Social](#), [Relações Internacionais](#) e [Sociologia](#):  
[Exclusões e Políticas Sociais](#)
- ✚ 3.º Ciclo/Doutoramento:  
[Sociologia](#)
- ✚ Pós-Doutoramento  
[Sociologia](#)

[Presidente do Dep. Sociologia](#)  
**Nuno André Amaral Jerónimo**  
[nunoaj@ubi.pt](mailto:nunoaj@ubi.pt)  
(+351) 275 319 660



---

*A QUEM PODES PEDIR APOIO PARA ASSUNTOS  
ADMINISTRATIVOS, INFORMÁTICOS E AUDIOVISUAIS*

---

Secretária da Faculdade de Ciências Sociais e Humanas

**Manuela Campos**  
[mcampos@ubi.pt](mailto:mcampos@ubi.pt)  
(+351) 275 319 801



Serviços Administrativos -  
Secretariado do Dep. Gestão e Economia

**Cristina Grácio**  
[cmag@ubi.pt](mailto:cmag@ubi.pt)  
(+351) 275 319 826



Serviços Administrativos-  
Secretariados dos Dep. Sociologia e de Psicologia e Educação

**Isabel Pires**  
[ipires@ubi.pt](mailto:ipires@ubi.pt)  
(+351) 275 319 861



Secretariado do Dep. Ciências do Desporto

**Vera Batista**  
[vmrb@ubi.pt](mailto:vmrb@ubi.pt)  
(+351) 275 329 153



Gabinete de Apoio às Pós-Graduações e Coordenação de Eventos

**Carla Loureiro**  
[carlalou@ubi.pt](mailto:carlalou@ubi.pt)  
(+351) 275 319 804



Gabinete de Apoio Audiovisual

**Nuno Pessoa**  
[npessoa@ubi.pt](mailto:npessoa@ubi.pt)  
(+351) 275 319 803



Serviços de Informática – Extensão da FCSH

**Mário Diogo**  
[helpdesk.ci@ubi.pt](mailto:helpdesk.ci@ubi.pt)





---

## BIBLIOTECA

---



A UBI coloca ao teu dispor 3 bibliotecas (Biblioteca Central; das Ciências Sociais e Humanas e das Ciências da Saúde). A mais perto da FCSH é a biblioteca que se encontra em frente ao edifício da faculdade e é nesta que encontras todas as obras e livros da tua área de estudo. Esta biblioteca encontra-se aberta nos seguintes horários:

2.<sup>a</sup> a 6.<sup>a</sup> feira, período aulas 09.00h às 20.00h

2.<sup>a</sup> a 6.<sup>a</sup> feira, período férias 09.00h às 12.30h | 14.00h às 18.00h

Sábados 09.00h às 13.00h

No período da noite (sobretudo nas alturas de frequências e exames) tens à tua disposição a sala 24h que se encontra no espaço da cantina da Faculdade e que pode ser acedida através do teu cartão de estudante.

Tens ainda à tua disposição a Biblioteca Central, localizada junto ao Pólo I, que tem procurado tornar-se numa “Biblioteca vivencial” e onde podes estudar durante as 24h/todos os dias.

A UBI, através da sua Biblioteca, disponibiliza vários recursos bibliográficos e subscreve variadas Bases de Dados como apoio à investigação científica.

[<http://www.biblioteca.ubi.pt/Pagina/bases-de-dados>]

+ info: <http://www.biblioteca.ubi.pt/>

---

## PASSO A PASSO

---

### ACESSO À REDE SEM FIOS (WI-FI)

Para aceder à rede sem fios é necessário ter a conta UBI operacional e possuir um dispositivo compatível.

+ info: <http://wireless.ubi.pt/> ou <http://ci.ubi.pt/>

### ACESSO À MINHA UBI

|  |   |
|--|---|
| <p>Acede à página da UBI -<br/><a href="http://www.ubi.pt">http://www.ubi.pt</a> - e depois ao link<br/>Minha UBI</p>                        |   |
| <p>Digita o teu e-mail institucional e<br/>password/senha definidos no momento<br/>da matrícula</p>  |  |
| <p>Pronto! Chegaste ao teu espaço virtual na UBI. Neste espaço vais encontrar todas as informações de apoio à tua experiência académica.</p> |   |

### MOODLE

Local virtual onde os professores disponibilizam, entre outras informações relevantes para facilitar o processo de aprendizagem, o programa das unidades curriculares (disciplinas) e seus conteúdos.

|   |  |
|---|--|
| <p>Acede à MINHA UBI e depois ao Moodle</p>   |  |
| <p>Pronto! Agora estás num espaço interativo que permite, de maneira simplificada, a comunicação com os teus professores.</p> |  |

## WEBMAIL/CORREIO ELETRÓNICO

Serviço que permite enviar e receber mensagens de correio eletrónico de forma simples e cómoda, onde quer que te encontres.

O endereço de correio eletrónico é da forma `nomedeutilizador@ubi.pt` e pode ser consultado do portal <https://minha.ubi.pt> ou <https://outlook.com/owa/ubi.pt>

Tens 50GB para armazenamento de e-mails!

*É através do correio eletrónico da UBI (correio institucional) que toda a comunicação entre a Universidade e os estudantes é feita.*

Caso tenhas outra conta de email, podes reencaminhar o email da UBI para essa mesma conta.

|   |   |
|---|---|
| Acede à MINHA UBI e depois ao Webmail   |  |
| Pronto! Agora tens acesso uma conta de e-mail privada com capacidade para 50GB! |   |

## ALOJAMENTO

UBI conta com uma rede de residências universitárias, apartamentos e suites dos SASUBI (Serviços de Ação Social) para alojamento de estudantes deslocados, matriculados na Universidade da Beira Interior e, preferencialmente, bolseiros.

As candidaturas são formalizadas anualmente, nos períodos definidos e a sua análise tem por base os critérios de avaliação definidos no regulamento das residências universitárias dos SASUBI.

+ info: <http://www.ubi.pt/Entidade/SASUBI>

|  |  |
|--|--|
| Acede à MINHA UBI e depois a Aloj SASUBI                                   |  |
| Pronto! Tens acesso a todas as informações relativas ao alojamento da UBI. |  |

## BALCÃO VIRTUAL

O Balcão Virtual - Serviços Académicos, é um ambiente virtual para efetuar diretamente a matrícula, consultar horários, candidatar-se à bolsa, ver o catálogo da biblioteca, entre outras funcionalidades do quotidiano do estudante UBiano.

|  |   |
|--|---|
| <p>Acede à MINHA UBI e depois ao link Balcão Virtual</p>                               |  <p>The screenshot shows the 'Minha UBI' dashboard with various service icons. A blue arrow points to the 'Balcão Virtual' icon, which is a graduation cap. Other icons include Webmail, Calendário, Contactos, Documentos, Office 365, Moodle, Catálogo, Ementas, Registo, Aloj. SASUBI, Área Reservada, SI Formulários, and Início Minha.</p> |
| <p>Pronto! Tens acesso a todos os procedimentos relativos aos Serviços Académicos.</p> |   |

## ALIMENTAÇÃO

Todos os estudantes têm acesso às cantinas, devendo, nesse sentido, mostrar o seu Cartão de Identificação Universitário. A UBI tem 4 cantinas, 8 bares e 2 buffets.

|   |   |
|---|---|
| <p>Acede à MINHA UBI e depois ao link Ementas</p>   |  <p>The screenshot shows the 'Minha UBI' dashboard with various service icons. A blue arrow points to the 'Ementas' icon, which is a fork and knife. Other icons include Webmail, Calendário, Contactos, Documentos, Office 365, Moodle, Catálogo, Registo, Aloj. SASUBI, Área Reservada, SI Formulários, and Início Minha.</p> |
| <p>Pronto! Tens acesso às ementas das cantinas. As ementas também estão disponíveis num calendário partilhado e para subscrever este calendário deves seguir os procedimentos indicados no link Ementas</p> |   |

## ONEDRIVE

É um serviço de armazenamento na nuvem da Microsoft que a UBI disponibiliza aos seus alunos. O ONEDRIVE possibilita armazenar qualquer arquivo, bem como partilhar os mesmos.

Tens à tua disposição um *Terabyte* de espaço.

|   |   |
|---|---|
| Acede à MINHA UBI e depois ao link Documentos                           |  A screenshot of the 'Minha UBI' dashboard. The header shows the UBI logo and the text 'Minha UBI'. Below the header is a grid of icons for various services: Webmail, Calendário, Contactos, Documentos, Office 365, Balcão Virtual, Moodle, Catálogo, Ementas, Registo, Aloj. SASUBI, Área Reservada, SI Formulários, and Início Minha. A blue arrow points to the 'Documentos' icon. |
| Pronto! Tens um ambiente para armazenar e partilhar o teu conhecimento. |   |

## OFFICE 365

É uma coleção de serviços online da Microsoft Office que inclui o Word, Excel, PowerPoint, OneNote, Outlook, Publisher, Access, entre outros. Encontra-se gratuitamente disponível para professores e estudantes que trabalham ou frequentam a UBI.

|   |   |
|---|---|
| Acede à MINHA UBI e depois ao link Office 365   |  A screenshot of the 'Minha UBI' dashboard, identical to the one above. A blue arrow points to the 'Office 365' icon. |
| Pronto! Agora tens acesso ao suporte das ferramentas da Microsoft Office para te ajudar na tua jornada académica. |   |

## CARTÃO DE IDENTIFICAÇÃO UNIVERSITÁRIO

O Cartão de Identificação Universitário (CIU) é um serviço gratuito e diferenciado que permite reunir num só cartão várias funcionalidades, a saber:

- ✚ identificação como membro da comunidade académica da UBI;
- ✚ aceder a serviços internos existentes (impressão e cópias, empréstimos nas bibliotecas, pagamento em bares e refeitórios);
- ✚ controlo de acesso a bibliotecas, salas, edifícios, parques de estacionamento e outros recintos restringidos ou equipamentos.

O Cartão demora cerca de duas semanas a ser produzido e o estudante é informado por e-mail quando e onde o poderá levantar. Será enviado para casa do utilizador caso seja um cartão bancário.

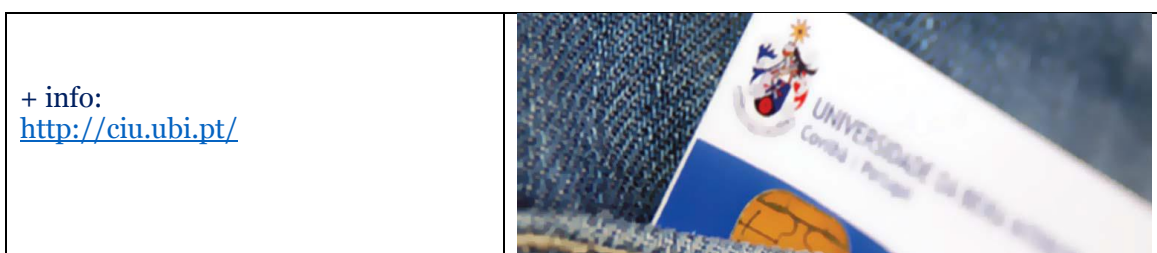

## SI FORMULARIOS

É uma plataforma virtual onde pode ser solicitado: alteração da *password* e dados pessoais; administração de um equipamento; criação de sub-domínio em ubi.pt; alojamento de páginas web; criação de um registo no DNS da UBI; acesso VPN à UBI; criação de um alias para o endereço de e-mail; criação de um questionário na plataforma LimeSurvey, etc.

|   |   |
|---|---|
| <p>Acede à MINHA UBI e depois ao link SI Formulários</p>            |  <p>Minha UBI</p> <p>Webmail, Calendário, Contactos, Documentos, Office 365</p> <p>Balcão Virtual, Moodle, Catálogo, Mensagens, Registo</p> <p>Aloj, SASUBI, Área Reservada, SI Formulários, Início Minha</p> |
| <p>Pronto! Agora tens acesso virtual aos serviços informáticos.</p> |   |

---

## INFORMAÇÕES GERAIS

---

**PROVEDOR DO ESTUDANTE** + info: [http://www.ubi.pt/Entidade/Provedor do Estudante](http://www.ubi.pt/Entidade/Provedor_do_Estudante)



O Provedor do Estudante tem como principal função zelar pela promoção dos direitos e interesses legítimos dos estudantes. Compete-lhe apreciar as queixas e reclamações que lhe sejam apresentadas, procurando soluções, através da mediação e negociação das partes e de adequadas recomendações aos órgãos e serviços competentes.

O Provedor do Estudante exerce a sua atividade com autonomia e imparcialidade face aos órgãos e serviços da Universidade.

**Antes de recorrereres ao Provedor do Estudante, para qualquer problema pedagógico ou relacionado com o curso, deves sempre primeiro dirigir-te ao professor responsável pelo teu ano ou ao Diretor de Curso.**

**SAÚDE** + info: [https://www.ubi.pt/Entidade/SASUBI\\_Saude](https://www.ubi.pt/Entidade/SASUBI_Saude)



Os Serviços de Ação Social da UBI (SASUBI) disponibilizam aos estudantes serviços de apoio médico e desportivo, através de serviços prestados no Centro de Apoio Médico e Desportivo da UBI. Oferece Serviços de Medicina no Trabalho; Medicina preventiva e medicina desportiva; Consultas de apoio psicológico; Consultas de fisioterapia e Consultas de nutrição.

**MOBILIDADE E ESTÁGIOS** + info: [http://www.ubi.pt/Pagina/GISP\\_internacionalizacao](http://www.ubi.pt/Pagina/GISP_internacionalizacao)



O Gabinete de Internacionalização e Saídas Profissionais da UBI (GISP) oferece diversos programas de apoio à mobilidade dos seus estudantes. Estes programas estão divididos da seguinte forma:

- ✚ Programas de mobilidade internacional durante o percurso estudantil;
- ✚ Programas de mobilidade nacional durante o percurso estudantil;
- ✚ Programas de Estágios Internacionais;
- ✚ Programas de Estágios Nacionais.

**FUNDO DE APOIO SOCIAL** + info: <http://www.ubi.pt/Pagina/FAS>



O Fundo de Apoio Social (FAS) tem como objetivo constituir um mecanismo de apoio aos seus estudantes, promovendo a solidariedade e equidade social, bem como a redução do abandono escolar, contribuindo para o desenvolvimento intelectual e escolar de todos em igualdade de circunstâncias.

Se tiveres dificuldades económicas para prosseguir os teus estudos, podes sempre inscrever-se no Fundo de Apoio Social (FAS). Através deste fundo poderás trabalhar algumas horas na universidade, revertendo o valor ganho para o pagamento das tuas propinas, alojamento, refeições ou outras despesas.

**BOLSAS** + info: [http://www.ubi.pt/Entidade/SASUBI\\_Bolsas](http://www.ubi.pt/Entidade/SASUBI_Bolsas)



Os SASUBI concedem apoios diretos aos estudantes economicamente carenciados, sob a forma de bolsas, que consubstanciam um apoio social constituído por uma prestação pecuniária, suportada integralmente pelo Estado, que visa promover a igualdade de oportunidades no sucesso escolar.

**ASSOCIAÇÕES E NÚCLEOS** + info: [http://www.ubi.pt/Pagina/Associacoes\\_e\\_Nucleos](http://www.ubi.pt/Pagina/Associacoes_e_Nucleos)

São os estudantes que dão vida às instituições e animam os lugares do conhecimento, da criação e da fruição cultural. A sua formação científica pode ser complementada pela participação em grupos que se organizam com o objetivo de promover um determinado curso, atividade, cultura ou desporto.

A Associação Académica da Universidade da Beira Interior (AAUBI) é a organização representativa de todos os estudantes matriculados na UBI.

Na FCSH, os seus sete cursos de Licenciatura/1.º Ciclo têm um Núcleo de Estudantes:

- ✚ CESUBI (Conselho de Estudantes de Sociologia);
- ✚ DespUBI (Núcleo de Estudantes de Ciências do Desporto);
- ✚ MKTUBI (Núcleo de Estudantes de Marketing);
- ✚ NE CPRI-UBI (Núcleo de Estudantes de Ciência Política e Relações Internacionais);
- ✚ PSICUBI (Núcleo de Estudantes de Psicologia);
- ✚ UBIGEST (Núcleo de Estudantes de Gestão);
- ✚ UBINEEC (Núcleo de Estudantes de Economia)



## ATIVIDADES EXTRA-CURRICULARES

**Desporto** + info: [http://www.ubi.pt/Entidade/SASUBI\\_Cultura\\_Desporto](http://www.ubi.pt/Entidade/SASUBI_Cultura_Desporto)



O Setor de Cultura e Desporto dos Serviços de Ação Social da Universidade da Beira Interior (SASUBI) tem como missão promover a prática regular de atividades desportivas e hábitos saudáveis, junto de toda a comunidade académica da UBI. As atividades de competição são dirigidas aos estudantes e têm como objetivo a participação nos Campeonatos Nacionais Universitários da Federação Académica do Desporto Universitário. As atividades de lazer, por seu turno, dirigem-se a toda a comunidade da UBI.

**Voluntariado** + info: <http://www.ubi.pt/Entidade/voluntariado>

A Responsabilidade Social da Universidade é o elemento essencial da gestão corporativa social e politicamente democrática e o Voluntariado uma das sua facetas mais importantes. Na UBI tens ao teu dispor vários projetos onde a tua vontade em ajudar será o primeiro e único requisito.

**Cursos Livres de Línguas** + info: [http://www.ubi.pt/Pagina/cursos\\_livres\\_linguas](http://www.ubi.pt/Pagina/cursos_livres_linguas)



O Laboratório de Línguas do Departamento de Letras da UBI proporciona a toda a comunidade académica e exterior à UBI a aprendizagem de línguas.



## CALENDÁRIO ESCOLAR E ACADÊMICO\*

| Meses     | T | Q | Q | S | S | D | S | T | Q | Q  | S  | S  | D  | S  | T  | Q  | Q  | S  | S  | D  | S  | T  | Q  | Q  | S  | S  | D  | S  | T  | Q  | Q  | S  | S  | D  | S  | T |  |
|-----------|---|---|---|---|---|---|---|---|---|----|----|----|----|----|----|----|----|----|----|----|----|----|----|----|----|----|----|----|----|----|----|----|----|----|----|---|--|
| setembro  |   |   |   |   |   | 1 | 2 | 3 | 4 | 5  | 6  | 7  | 8  | 9  | 10 | 11 | 12 | 13 | 14 | 15 | 16 | 17 | 18 | 19 | 20 | 21 | 22 | 23 | 24 | 25 | 26 | 27 | 28 | 29 | 30 |   |  |
| outubro   | 1 | 2 | 3 | 4 | 5 | 6 | 7 | 8 | 9 | 10 | 11 | 12 | 13 | 14 | 15 | 16 | 17 | 18 | 19 | 20 | 21 | 22 | 23 | 24 | 25 | 26 | 27 | 28 | 29 | 30 | 31 |    |    |    |    |   |  |
| novembro  |   |   |   | 1 | 2 | 3 | 4 | 5 | 6 | 7  | 8  | 9  | 10 | 11 | 12 | 13 | 14 | 15 | 16 | 17 | 18 | 19 | 20 | 21 | 22 | 23 | 24 | 25 | 26 | 27 | 28 | 29 | 30 |    |    |   |  |
| dezembro  |   |   |   |   | 1 | 2 | 3 | 4 | 5 | 6  | 7  | 8  | 9  | 10 | 11 | 12 | 13 | 14 | 15 | 16 | 17 | 18 | 19 | 20 | 21 | 22 | 23 | 24 | 25 | 26 | 27 | 28 | 29 | 30 | 31 |   |  |
| janeiro   |   | 1 | 2 | 3 | 4 | 5 | 6 | 7 | 8 | 9  | 10 | 11 | 12 | 13 | 14 | 15 | 16 | 17 | 18 | 19 | 20 | 21 | 22 | 23 | 24 | 25 | 26 | 27 | 28 | 29 | 30 | 31 |    |    |    |   |  |
| fevereiro |   |   |   |   | 1 | 2 | 3 | 4 | 5 | 6  | 7  | 8  | 9  | 10 | 11 | 12 | 13 | 14 | 15 | 16 | 17 | 18 | 19 | 20 | 21 | 22 | 23 | 24 | 25 | 26 | 27 | 28 | 29 | 30 |    |   |  |
| março     |   |   |   |   | 1 | 2 | 3 | 4 | 5 | 6  | 7  | 8  | 9  | 10 | 11 | 12 | 13 | 14 | 15 | 16 | 17 | 18 | 19 | 20 | 21 | 22 | 23 | 24 | 25 | 26 | 27 | 28 | 29 | 30 | 31 |   |  |
| abril     |   | 1 | 2 | 3 | 4 | 5 | 6 | 7 | 8 | 9  | 10 | 11 | 12 | 13 | 14 | 15 | 16 | 17 | 18 | 19 | 20 | 21 | 22 | 23 | 24 | 25 | 26 | 27 | 28 | 29 | 30 |    |    |    |    |   |  |
| maio      |   |   | 1 | 2 | 3 | 4 | 5 | 6 | 7 | 8  | 9  | 10 | 11 | 12 | 13 | 14 | 15 | 16 | 17 | 18 | 19 | 20 | 21 | 22 | 23 | 24 | 25 | 26 | 27 | 28 | 29 | 30 | 31 |    |    |   |  |
| junho     |   |   |   |   | 1 | 2 | 3 | 4 | 5 | 6  | 7  | 8  | 9  | 10 | 11 | 12 | 13 | 14 | 15 | 16 | 17 | 18 | 19 | 20 | 21 | 22 | 23 | 24 | 25 | 26 | 27 | 28 | 29 | 30 | 31 |   |  |
| julho     |   | 1 | 2 | 3 | 4 | 5 | 6 | 7 | 8 | 9  | 10 | 11 | 12 | 13 | 14 | 15 | 16 | 17 | 18 | 19 | 20 | 21 | 22 | 23 | 24 | 25 | 26 | 27 | 28 | 29 | 30 | 31 |    |    |    |   |  |
| agosto    |   |   |   |   | 1 | 2 | 3 | 4 | 5 | 6  | 7  | 8  | 9  | 10 | 11 | 12 | 13 | 14 | 15 | 16 | 17 | 18 | 19 | 20 | 21 | 22 | 23 | 24 | 25 | 26 | 27 | 28 | 29 | 30 | 31 |   |  |

Legenda:

|  |  |
|--|--|
|  | Matriculas estudantes, 1.º ciclo, 1.º ano                                  |
|  | Suspensão aulas   latada   |
|  | Período letivo (ensino-aprendizagem) 1.º semestre                          |
|  | Período letivo (ensino-aprendizagem) 2.º semestre                          |
|  | Exames   |
|  | Exames recurso   |
|  | Exames de época especial   |
|  | Interdição à realização de atividades de avaliação                         |
|  | Data limite para entrega de dissertação de 2.º ciclo - 1.º semestre/ anual |
|  | Data limite para entrega de dissertação/relatório de 2.º ciclo - anual     |
|  | Data limite para entrega de tese de 3.º ciclo - anual                      |
|  | Interrupção letiva/férias  |
|  | Feriados   |
|  | Preparação   outras atividades letivas                                     |

\* O Departamento de Gestão e Economia, no que respeita aos seus 1.º Ciclos/Licenciaturas, tem calendário próprio, o qual deve ser consultado junto deste.

## GUIA DE ACOLHIMENTO 2019/2020

O presente Guia não substitui a consulta das informações nele constantes no local apropriado: [www.ubi.pt](http://www.ubi.pt)



Estrada do Sineiro, 6200-209 Covilhã, PORTUGAL  
 Telef.: (+351) 275 319 801  
[feshpres@ubi.pt](mailto:feshpres@ubi.pt) || [www.ubi.pt](http://www.ubi.pt)  
<http://www.facebook.com/FCSH.UBI>